



**SOCIEDAD DE MEDICINA DEL TRABAJO**  
DE LA PROVINCIA DE BUENOS AIRES - ARGENTINA



CURSO DE ACTUALIZACIÓN 2026

# Gestión Médico Laboral de Licencias Psiquiátricas Inculpables

*Con el auspicio del Depto. de Investigación y Docencia de la SMTBA*

## Área Temática: Psiquiatría Laboral

**Dirigido a:** Médicos del Trabajo

**Auspicio:** Con el auspicio del Depto. de Investigación y Docencia de la SMTBA

**Cantidad de Horas Totales del Curso:** 24 horas, con evaluación final

**Puntaje:** Otorga puntaje para la certificación y revalidación del título de Médico Especialista en Medicina del Trabajo

**Modalidad:** Virtual Sincrónica. Las clases quedarán grabadas para poder ser vistas en cualquier momento mientras dure el curso. Se entregará el material de las clases. Luego de cada clase los alumnos deberán responder un cuestionario en forma asincrónica.

**Dictado:** 6 encuentros de 19.00 a 21.00 horas

**Examen Final:** martes 2 de junio de 19.00 a 21.00 horas.

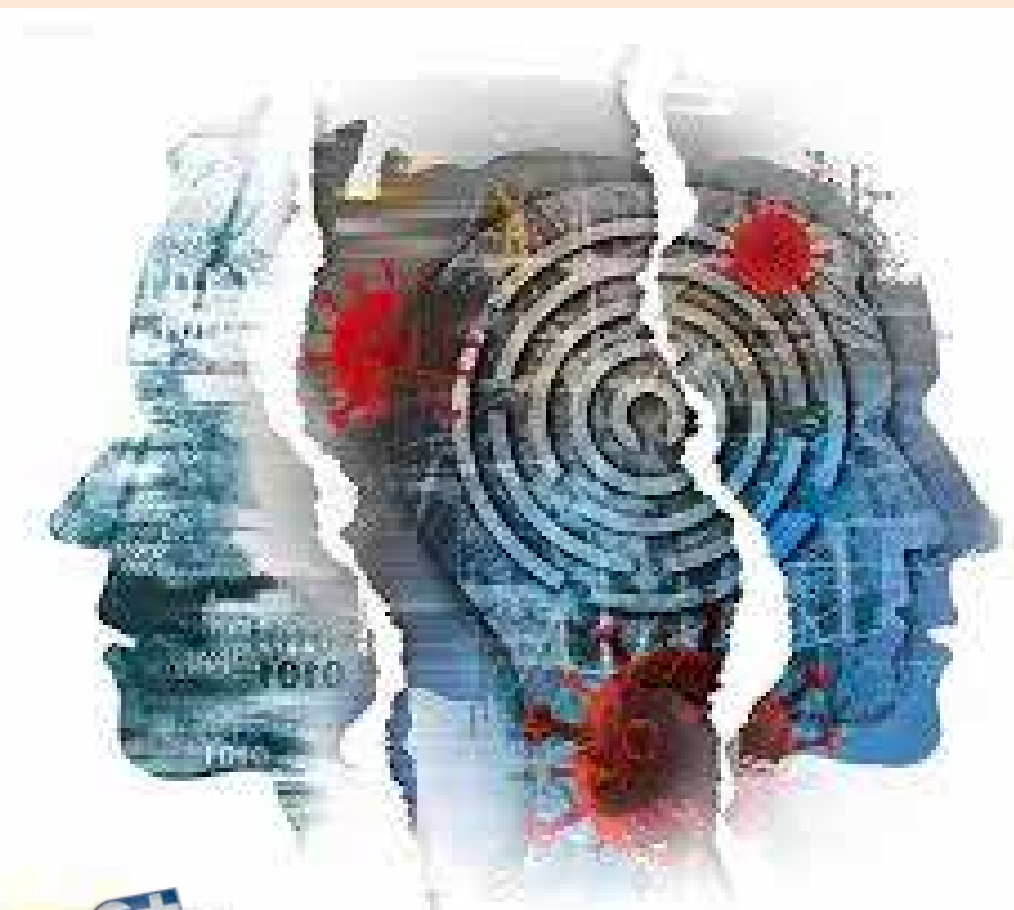

## Temario del programa

**Lunes**  
**11 de mayo**      **Licencias Médicas**  
**por Enfermedad Psiquiátrica Inculpable**

### MÓDULO 1

**PROFESIONAL:**      DR. ARIEL NICOLÁS RASO

#### TEMARIO:

Tipos de Licencia Psiquiátrica Inculpable: asociada a conflicto laboral vs no asociada a conflicto laboral. Trastornos Psiquiátricos más frecuentes que comprometen la Capacidad Laboral del trabajador. Afecciones de Corto y Largo tratamiento. Certificado Médico Laboral. Requisitos. Conducta de riesgo en el puesto laboral e Intervención del Médico del trabajo.

**Martes**  
**12 de mayo**      **Marco Normativo**  
**de las Licencias por Enfermedad Inculpable**

### MÓDULO 2

**PROFESIONAL:**      DRA. WANDA OTERO

#### TEMARIO:

Ley de Contrato de Trabajo. Artículos de interés médico legal. Obligaciones del trabajador y empleador. Reincorporación. Reserva de puesto. Desvinculación en vigencia de una enfermedad inculpable. Tipos de desvinculación.

**Lunes**  
**18 de mayo**      **Seguimiento evolutivo**  
**de la Licencia Psiquiátrica Inculpable**

### MÓDULO 3

**PROFESIONAL:**      DR. ARIEL NICOLÁS RASO

#### TEMARIO:

Conceptos de Remisión Sintomática: Insuficiente, Parcial y Suficiente. Tratamientos Psicofarmacológicos más frecuentes y efectos adversos de riesgo para la población trabajadora. Su relación con la Capacidad Laboral del trabajador. Alta Laboral vs Alta Médica Psiquiátrica. Aptitud laboral del trabajador. Alta laboral pre término. Riesgos. Prolongación inadecuada de la licencia laboral. Consecuencias. Reinserción gradual adaptativa al puesto de trabajo. Reducción de la jornada laboral. Adecuación de tareas. Cambio de puesto laboral. Certificados Médicos Laborales Inconsistentes.



## Temario del programa

**Martes**  
**19 de mayo**      **Abordaje Médico Laboral**  
**de las Licencias Psiquiátricas Inculpables**

### MÓDULO 4

**PROFESIONAL:**      DR. ARIEL NICOLÁS RASO

#### TEMARIO:

Medios de Intervención: Psicodiagnóstico. Comunicación con Psiquiatra tratante. Auditoría Psiquiátrica Externa. Junta Médica Laboral: Conformación. Dictamen Médico. Planteos de disconformidad ante el alta laboral. Junta Médica Administrativa. Instancia de actuación ante discrepancias del trabajador o empleador. Antecedentes históricos. Objetivo. Ámbitos de aplicación. Protocolos de Salud Mental Laboral para el Seguimiento de Licencias de Largo Tratamiento

**Martes**  
**26 de mayo**      **Factores de Riesgos**  
**Psicosociales en el Trabajo**

### MÓDULO 5

**PROFESIONAL:**      DR. SEBASTIÁN DEL RÍO

#### TEMARIO:

Tipos: Contenido de trabajo. Carga de trabajo. Tiempo de trabajo. Autonomía. Relaciones Interpersonales (Conflicto Laboral). Moobing. Aspectos de interés en la evaluación del trabajador. Simulación, Exageración y Disimulación. Viajes durante Licencia de Largo Tratamiento por Psiquiatría.

**Lunes**  
**1° de junio**      **Certificados emitidos**  
**por Psicólogos**

### MÓDULO 7

**PROFESIONAL:**      DRA. NORMA MARTÍN

#### TEMARIO:

Incumbencias Profesionales en los exámenes y pericias en el ámbito laboral. Ley 17.132 de Ejercicio de la Medicina. Ley de Educación Superior. Legislación vigente respecto a las incumbencias profesionales del profesional médico y psicólogo. Resolución 1254/18.

**Martes**  
**02 de junio**      **EVALUACIÓN FINAL**

El examen se realizará en forma asincrónica y se efectuará en clase la revisión de las preguntas



## Director



### **PROF. DR. CLAUDIO TABOADELA**

Médico especialista en Medicina del Trabajo y jerarquizado en Ortopedia y Traumatología  
Director de la Carrera de Especialización de Medicina del Trabajo de UCA.  
Presidente del Departamento de Docencia e Investigación de la SMTBA  
Gerente de Prevención de siniestros en Asosciart ART

## Co-Director



### **DR. ARIEL NICOLÁS RASO**

Médico Titular de Comisión Médica de la Superintendencia de Riesgos del Trabajo.  
Médico Especialista en Medicina del Trabajo y Medicina Legal. Especialista Jerarquizado en Psiquiatría y Psicología Médica. Magister en Neuro psicofarmacología Clínica. Diplomado en Enfermedades Profesionales. Docente de Psiquiatría Ocupacional de la Carrera de Especialista en Medicina del Trabajo y Docente de la Diplomatura Universitaria en Valoración del Daño Corporal - Pontificia Universidad Católica Argentina.

## Docentes invitados



### **DRA. ESTER NORMA MARTÍN**

Profesora Universitaria en Psiquiatría, egresada de la U.B.A. Ex-Coordinadora de la Comisión Médica Central de la S.A.F.J.P y S.R.T. Ex - Jefa Depto. Medicina Legal de Gerencia Medicina Social, (ANSES). Miembro de la Honorable Comisión Honoraria Ley 24.241.



### **DR. SEBASTIÁN ARIEL DEL RÍO**

Jefe de Medicina Laboral del Servicio de Salud Ocupacional de la Agencia de Recaudación y Control Aduanero (ARCA). Médico Especialista en Medicina del Trabajo y Psiquiatría.  
Ex Psiquiatra Laboral del Centro Médico Fitz Roy.



### **DRA. WANDA OTERO**

Abogada especialista en Derecho Empresarial y Magister en Derecho del Trabajo. Asesora Legal de la Sociedad de Medicina del Trabajo de la Pcia. de Buenos Aires, Argentina (SMTBA). Profesora en la Universidad Favaloro. Coordinadora del libro Medicina del Trabajo en la Argentina (Erga Omnes, 2022). Asesora de Empresas Pymes y multinacionales.



## Certificado

Al finalizar este programa recibirás un Certificado Digital verificado de la Sociedad de Medicina del Trabajo de la Provincia de Buenos Aires.



CURSO DE ACTUALIZACIÓN 2026

# Gestión Médico Laboral de Licencias Psiquiátricas Inculpables

CON EL AUSPICIO DEL DPTO. DE INVESTIGACIÓN Y DOCENCIA DE LA SMTBA

## ACREDITA:

24 horas y otorga créditos para la certificación y revalidación de la especialidad

## ARANCELES:

Socios SMTBA / Alumno UCA: \$ 250.000  
No Socios: \$ 300.000

## INFORMES E INSCRIPCIONES:

secretaria@smtba.org.ar



**SOCIEDAD DE MEDICINA DEL TRABAJO  
DE LA PROVINCIA DE BUENOS AIRES  
ARGENTINA**

CONOCE MÁS  
SOBRE LA SMTBA

[www.smtba.org.ar](http://www.smtba.org.ar)



## NOS ACOMPAÑAN NUESTROS SOCIOS PROTECTORES



Belgrano 964  
Medicina Laboral S.A.

