



Salud Ocupacional

Revista Digital
Edición 016

ARGENTINA
OCTUBRE 2025



**SOCIEDAD DE MEDICINA DEL TRABAJO
DE LA PROVINCIA DE BUENOS AIRES
ARGENTINA**

www.smtba.org.ar

MEDICINA LABORAL MEDICINA PARA EMPRESAS

El Servicio de ART de Clínica Monte Grande con sede en Arana 127 ofrece un espacio renovado y confortable pensado para que nuestros pacientes cuenten con el mejor ambiente para su pronta recuperación.



El Servicio de Medicina Laboral de Clínica Monte Grande ofrece a las empresas la posibilidad de contar con los servicios adecuados para poder cumplir con las exigencias que la ley les requiere.



Se brinda la más completa atención en un moderno edificio destinado a los pacientes con accidentes laborales. Cuentan con un equipo de médicos clínicos, traumatólogos y neurólogos con personal de enfermería propio.



El personal Administrativo funciona como nexo permanente entre las empresas de medicina laboral y el empleador, realizando un seguimiento exhaustivo de la evolución del paciente accidentado.



**SOMOS EXPERTOS
EN MEDICINA LABORAL**

OFRECEMOS SERVICIOS INTEGRALES



Asesoramiento médico integral a:
ART y Médico Legal



Exámenes Preocupacionales
y Psico-diagnóstico laboral



Control de Ausentismo Laboral



Atención Ambulatoria, Domiciliaria
y Juntas Médicas con Especialistas



**20 años
de Experiencia**

Más de 150
centros médicos
con avanzada
tecnología en
provincia de
Bs As. Capital Federal
y las principales
ciudades del país

www.dienst.com.ar

contacto@dienst.com.ar
@dienstconsulting

SOFTWARE DE SEGURIDAD Y SALUD OCUPACIONAL

SYSOWEB elegido por las principales empresas de Argentina



AVAIN
SOFTWARE LABORAL

www.avainsistemas.com.ar



Pro Mediar

Medicina Legal · Salud Ocupacional · Medicina Previsional
Medicina Corporativa · Asesoramiento a ART

Directores Médicos:

Dr. Enrique E. Pereira
Dr. Juan Martín Motti

www.pro-mediar.com.ar

Palabras del Director

Estimados colegas y lectores. En esta oportunidad les acercamos nuestro ya tradicional, numero especial del congreso de nuestra sociedad, en esta ocasión, referido al 29° Congreso de Salud Ocupacional de la SMTBA, Hacia una nueva era en la Salud Ocupacional: Innovación, Ciencia y Valor Humano.

Estamos convencidos que esta edición de nuestro congreso marco un verdadero hito, por diversas razones que, entre las páginas de esta edición podrán encontrar brillantemente detalladas por quien fue el Presidente del evento, el Dr. Gonzalo Rodriguez.

Creemos sin temor alguno a equivocarnos, que esta edición del congreso posiciona aun mas firmemente a nuestra sociedad como organización líder indiscutida de la especialidad en nuestro país y consolida su rol a nivel regional y global.

Esperamos que este numero especial sirva como recordatorio y repaso para aquellos que nos acompañaron y contribuya como genuina motivación a despertar el interés por sumarse a nuestro 30° congreso el año venidero, en aquellos que no pudieron estar presentes en esta edición.

Asimismo, este repaso nos sirve como base a partir de la cual ya estamos trabajando para que el próximo congreso siga superando las expectativas de nuestro siempre ilustre auditorio, continuando así en este virtuoso camino que nos hemos impuesto de una verdadera mejora continua.

Con la consideración distinguida de siempre, saludamos a nuestros queridos lectores.



**Salud
Ocupacional**

A handwritten signature in black ink, belonging to Dr. Franco Spazzali, is positioned above his name and title.

Dr. Franco Spazzali
Director Editorial

DIRECTOR EDITORIAL**Dr. Franco Spazzali****ASISTENTE DE DIRECCIÓN:****Dr. Santiago Jimenez Coco****EQUIPO EDITORIAL:****Dra. Julieta Rey****Lic. Laura Alonso****SECCIÓN CIENTÍFICA/UCA***Coordinador***Dr. Claudio Taboadela***Asistente***Dr. Santiago Aldaz****SECCIÓN INTERNACIONAL***Coordinadora***Dra. Samanta Kameniecki.****SECCIÓN NOVEDADES ICOH***Coordinadora***Dra. Claudia De Hoyos.****SECCIÓN ACTIVIDADES REGIONALES***Coordinador***Dr. Fabrizio Moschella Guajardo****SECCIÓN MARCO LEGAL***Coordinadora***Dra. Wanda Otero****SECCIÓN EFEMÉRIDES***Coordinadora***Dra. Anabella D'Albo Galassi****SECCIÓN NOVEDADES SRT***Coordinadora***Dra. Sonia Gaviola****SECCIÓN OBSERVATORIOS***Coordinadores***Dra. Yasmin Claros****Dra. Soledad Müller****Dr. Lucas Ayail.****SECCIÓN RELACIONES INSTITUCIONALES***Coordinador***Dr. Maximiliano Varone****ARTE Y DISEÑO****Lic. Adrián Ebeling**

Contenido



Es una publicación propiedad de
la Sociedad de Medicina del Trabajo
de la Provincia de Buenos Aires - Argentina

Las opiniones vertidas en los artículos son responsabilidad exclusiva de los autores, no comprometiendo la posición de la Sociedad, tampoco del Director ni del Consejo de Redacción. Prohibida su reproducción total o parcial sin autorización expresa de la Sociedad de Medicina del Trabajo de la Provincia de Buenos Aires

REGLAMENTO DE PUBLICACIONES

La revista de la Sociedad de Medicina del Trabajo de la Provincia de Buenos Aires publica artículos en castellano, de autores argentinos o extranjeros, que traten sobre temas de Salud Ocupacional. Los trabajos remitidos deben ser originales y no podrán ser publicados en otras revistas sin la debida autorización. Los artículos serán juzgados por el Consejo de Redacción y la Dirección se reserva el derecho de publicación o de sugerir modificaciones. Una vez aceptados, pasan a ser propiedad de la Revista y no serán devueltos a los autores. Todos los trabajos serán pasibles de una corrección de estilo.

03

PALABRAS DEL DIRECTOR

08

MEMORIAS DEL 29° CSO

Palabras del Presidente del 29° Congreso de Salud Ocupacional.

Dr. Gonzalo Rodriguez

14

SECTORES PRODUCTIVOS

Mesa Salud, Seguridad y Medio Ambiente

18

INTELIGENCIA ARTIFICIAL (AI)

En la Gestión de la Salud Ocupacional

22

PROBLEMÁTICAS LEGALES EN MEDICINA DEL TRABAJO

Análisis de casos reales

26

ICOH

Aspectos más destacados a nivel internacional en Salud Ocupacional
ICOH. International Commission on Occupational Health

32

OBSERVATORIOS

De Salud Laboral

36

E-POSTERS

Presentación y ganadores

40

MESA FEDERAL

de Medicina del Trabajo

46

PRESENTACIÓN DE TRABAJOS CIENTÍFICO

Carrera de Especialización en Medicina del Trabajo de la Pontificia Universidad Católica Argentina

50

ART

Aseguradoras de Riesgos de Trabajo

54

CURSO VALORACIÓN DEL DAÑO CORPORAL

Pontificia Universidad Católica Argentina

56

HACIA EL 30° CONGRESO DE SALUD OCUPACIONAL DE LA SMTBA

Dra. Alba Zito, Dra. Mariana Euti, Dra. Soledad Müller

58

RESUMEN EN IMÁGENES



**SOCIEDAD DE MEDICINA DEL TRABAJO
DE LA PROVINCIA DE BUENOS AIRES
ARGENTINA**



COMISIÓN DIRECTIVA 2025 | 26



PRESIDENTE

Dr. Maximiliano Varone



VICEPRESIDENTE

Dra. Samanta Kameniecki



SECRETARIO GENERAL

Dr. Fabrizio Moschella Guajardo



TESORERO

Dr. Germán Lozano



PROSECRETARIA

Prof. Dra. Anabella D'albo Galassi



PROTESORERA

Dra. Carolina Lechmann



SECRETARIA DE ACTAS

Dra. Alba Zito



VOCAL TITULAR 1

Dra. Sonia Gaviola



VOCAL TITULAR 2

DR. FRANCO SPAZZALI



VOCAL TITULAR 3

DR. JAVIER BLOIS



VOCAL SUPLENTE 1

DR. GONZALO RODRIGUEZ



VOCAL SUPLENTE 2

DR. SEBASTIÁN LOMBARDO



VOCAL SUPLENTE 3

DR. GABRIEL PELLEGRINI



REVISOR DE CUENTAS TITULAR

DRA. VIVIANA COLOMBO



REVISOR DE CUENTAS SUPLENTE

DRA. LAURA ORZABAL

TRIBUNAL DE HONOR



PRESIDENTE

Dr. Antonio Werner



MIEMBRO TITULAR 1

Prof. Dra. María Cristina Pantano



MIEMBRO TITULAR 2

Dra. Claudia de Hoyos



MIEMBRO TITULAR 3

Dr. José Kleiner



MIEMBRO TITULAR 4

Dr. Enrique Pereira



MIEMBRO TITULAR 5

Dr. Plinio J. Calvento



EQUIPO DE GESTIÓN 2025 / 2026



Dra. Cinthia Rosembli



Dr. Julio Comando



Dra. Mariana Euti



**Dr. Santiago
Jiménez Coco**



**Dra. Miryam
Marinelli**



Dra. Soledad Müller



**Dr. Emiliano Lucas
Ayail**



Dra. Yasmin Claros



**Dr. Sebastian
Aronin**



**Dra. Laura
Buenaventura**



Dra. Melina Mercuri



Dr. Manuel Villarreal



**Dra. María Jimena
Perez Pelliser**



Dr. Andrei Kostetski



Dra. Julieta Rey



Dr. Julian Cukier



**Lic. Mariana
Patron Farias**



Dr. Osvaldo Scippo



**Dra. María Noe
Esposito**



**Dr. Federico
Motiveros**



Dr. Federico Petrone



Dra. Miryam Brito



Dr. Oscar Falcon



Dr. Santiago Dolce



Dr. Sergio Locicero



Dr. Walter Amado



Dr. Javier Naveros



Dr. Jorge Mercáu

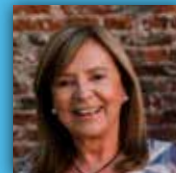

Lic. Mara Diz

DEPARTAMENTO DE DOCENCIA, INVESTIGACIÓN Y BECAS



**Prof. Dr. Claudio
Taboadela**
DIRECTOR



**Prof. Dra. María
Cristina Pantano**



**Prof. Dr. Fernando
Morales**



Dr. Santiago Aldaz



**Dra. María Laura
Pintao**

ASESORÍA LEGAL



Dra. Wanda Otero
ASESORA LEGAL



Dr. Octavio Calvento
ASESOR LEGAL

ADMINISTRACIÓN



Lic. Fernando Morán
GERENTE ADMINISTRATIVO



Belén de Hoyos
SECRETARIA



Lic. Adrián Ebeling
ASESOR EN COMUNICACIÓN



MEMORIAS DEL 29° CSO

PALABRAS DEL PRESIDENTE
DEL 29° CONGRESO DE SALUD OCUPACIONAL

DR. GONZALO RODRIGUEZ





Memorias 29° CSO

Dr. Gonzalo Rodriguez, Presidente 29CSO

Es un enorme honor presentarles las memorias del **29° Congreso de Salud Ocupacional** de nuestra querida Sociedad de Medicina del Trabajo de la Provincia de Buenos Aires.

Han pasado 29 congresos.

Veintinueve oportunidades para encontrarnos, debatir, aprender, mirarnos a los ojos y pensar juntos cómo mejorar la salud en el trabajo.

Y hoy podemos afirmarlo con orgullo: **la Medicina del Trabajo no se detiene.**

Se transforma, evoluciona y crece. Se adapta a un mundo distinto, más veloz, más exigente, más interdependiente.

Entramos en una nueva era.

Una era en la que las tecnologías, los datos, la inteligencia artificial, la salud mental, la sostenibilidad y la productividad se entrelazan con nuestra tarea diaria.

Y es justamente allí donde nuestra especialidad cobra más sentido que nunca: en ese

punto preciso donde la persona y el trabajo se encuentran.

En ese cruce hay ciencia, hay ética, hay técnica, pero sobre todo, hay humanidad.

UN CONGRESO DISEÑADO PARA ABRIR CONVERSACIONES Y AMPLIAR HORIZONTES

Esta edición fue pensada con una mirada amplia y estratégica: conectar saberes, unir sectores, fortalecer puentes entre la medicina asistencial, la preventiva y la productiva.

El primer paso fue un cambio trascendental: la elección del Hotel Buenos Aires Marriott como nueva sede, un salto cualitativo que elevó nuestra propuesta y potenció la experiencia de todos los asistentes.

Desde lo científico, realizamos un análisis exhaustivo de los congresos previos para identificar temas recurrentes, emergentes y estratégicos para el ejercicio actual y futuro





del médico del trabajo y de todo el equipo de salud ocupacional.

Desde lo comercial, asumimos el compromiso de escuchar activamente a nuestros sponsors históricos, fortaleciendo nuestra propuesta de valor y generando nuevas oportunidades de alianzas que amplían el alcance y la sostenibilidad del Congreso.

LOGROS DESTACADOS DE ESTA EDICIÓN

854 PARTICIPANTES

de todo el país y del exterior

62 EXPOSITORES

nacionales e internacionales

7 MESAS CIENTÍFICAS

con temáticas actuales y de vanguardia

17 E-POSTERS

presentados

Este Congreso reflejó lo que somos y lo que aspiramos a ser: una disciplina transversal, interdisciplinaria, profundamente humana, conectada con la realidad productiva y con la salud de los trabajadores.

EJES TEMÁTICOS PRINCIPALES

- Inteligencia Artificial aplicada a la Salud Ocupacional, incorporando innovación al cuidado de las personas.
- ICOH y los principales desafíos globales que marcan la agenda del futuro.
- Salud, Seguridad y Medio Ambiente en industrias específicas, transformando experticia técnica en prevención real.
- Problemáticas legales en Medicina del Trabajo, con análisis de casos que nos obligan a reflexionar sobre nuestra práctica cotidiana.
- Presentación de e-Posters científicos, una muestra del crecimiento académico de nuestra especialidad.

- Mesa Federal de Medicina del Trabajo, símbolo de pluralidad, diversidad y construcción colectiva.
- Mesa Observatorio SMTBA, espacio de análisis y prospectiva.
- Participación activa de las ART, fundamentales en la construcción de entornos laborales seguros.

Estos ejes no fueron simplemente contenidos: fueron señales claras del futuro que estamos construyendo.

FORMACIÓN CONTINUA Y DESARROLLO ACADÉMICO

Tuvimos el honor de sumar un hito académico: el **Curso Post Congreso de Valoración del Daño Corporal**, desarrollado en conjunto con la Universidad Católica Argentina.

Mi especial agradecimiento al Dr. Claudio Taboadela (Director), Dr. Juan Martín Motti (Co-Director) Dra. María Cristina Pantano

(Coordinadora) y a todo su equipo de trabajo.

El 22 de octubre se dictaron:

- Por la mañana, el **Curso del Nuevo Baremo, Decreto 549/25**,
- Por la tarde, el **Curso de Goniometría**.

Asimismo, contamos con la presentación de trabajos científicos de la UCA, enriqueciendo aún más nuestra propuesta académica.

AGRADECIMIENTOS

Mi gratitud a la Sociedad de Medicina del Trabajo de la Provincia de Buenos Aires, a su presidente Dr. Maximiliano Varone, con quien planificamos durante un año cada detalle de esta edición, y a nuestra vicepresidenta Dra. Samanta Kameniecki, por su acompañamiento constante.

A toda nuestra Comisión Directiva: Dr. Fabrizio Mochella, Dr. Germán Lozano, Dra. Sonia Gaviola, Prof. Dra. Anabella D'Albo Galassi, Dra. Carolina Lechmann, Dra. Alba Zito, Dr.





MOMENTOS QUE MARCARON ESTA EDICIÓN

El 20 de octubre vivimos un acto de apertura de excelencia, a cargo de **Sara Gabriela Luna Camacho, Directora de la OIT Argentina**.

Y por la noche, la tradicional Fiesta de las Máscaras de la SMTBA, con el show de Miguel Ángel Cherutti, nos regaló un espacio de camaradería, disfrute y celebración compartida.

UN PUNTO DE PARTIDA

Este Congreso no es un cierre.

Es un inicio.

Un punto de partida hacia una Medicina del Trabajo más humana, más científica, más innovadora.

Hoy, quienes estuvieron presentes lo hicieron porque eligen esta especialidad.

Porque eligen la Medicina del Trabajo no como una opción más, sino como su primera vocación, su primer compromiso profesional.

Gracias por ser parte.

Gracias por creer en esta disciplina que cuida, acompaña y transforma.

Sigamos construyendo juntos.

Sigamos soñando juntos.

Sigamos defendiendo la salud en el trabajo.

Franco Spazzali, Dr. Javier Blois, Dr. Sebastián Lombardo, Dra. Laura Orzabal, Dra. Viviana Colombo y Dr. Gabriel Pellegrini.

A nuestro honorable Tribunal de Honor: Dra. Claudia de Hoyos, Dr. José Kleiner, Dr. Antonio Werner, Dra. María Cristina Pantano, Dr. Enrique Pereira y Dr. Plinio Calvento.

A los presidentes que me precedieron, cuyo legado marca nuestro camino.

A las secretarías de mesa, disertantes, coordinadores y asistentes que llegaron desde todo el país y del exterior.

Sin ustedes, esto sería apenas un programa impreso.

Con ustedes, es una comunidad viva.

SECTORES PRODUCTIVOS **MESA SALUD, SEGURIDAD Y MEDIO AMBIENTE**



Sectores Productivos

MESA SALUD, SEGURIDAD Y MEDIO AMBIENTE



PRESIDENTE

Dr. Franco Spazzali

GERENTE MÉDICO CORPORATIVO
DE RAÍZEN ARGENTINA



SECRETARIA

Lic. Carla María Fernanda Windeker

PREVENTORA Y ANALISTA
DE PREVENCIÓN EN PROVINCIA ART

RESUMEN DE EXPOSICIONES

LIC. SERGIO OYHAMBURU

CULTURA DE SEGURIDAD: ESTRATEGIAS PARA FOMENTAR EL COMPROMISO DE LOS TRABAJADORES

La cultura de seguridad en las organizaciones evoluciona desde la motivación externa, basada en reglas y protocolos, hacia la motivación interna, donde el compromiso genuino impulsa la conducta segura. Este cambio se refleja en la Curva de Bradley (Dupont), que describe la transición de un enfoque reactivo a uno interdependiente, orientado a la excelencia operativa y la generación de valor.



Ing. Sergio Oyhamburu

GERENTE DE SEGURIDAD,
SALUD Y AMBIENTE DE BAYER

El liderazgo juega un papel central: visibilidad, coherencia y ejemplo son claves para influir en actitudes y creencias. Estrategias como la búsqueda de sponsors, equipos multidisciplinarios, comunicación constante y KPIs transformacionales son esenciales para consolidar el cambio cultural.

Modelos como Hearts & Minds (Shell) y los 5 Principios del Desempeño Humano (Todd Conklin) proponen una visión moderna: los trabajadores no son el problema, sino quienes resuelven los desafíos. La seguridad deja de ser la ausencia de accidentes para convertirse en la presencia de capacidades, fomentando entornos donde se pregunta qué necesitan los equipos para trabajar mejor y más seguros.

ING. EDUARDO MARTINEZ

¿DE QUÉ HABLAMOS CUANDO HABLAMOS DE INTELIGENCIA ARTIFICIAL?

Inteligencia Artificial: Transformando la Medicina y más allá.



Ing. Eduardo Martínez

DIRECTOR DE INNOVACIÓN
Y TECNOLOGÍA DE RAÍZEN

La Inteligencia Artificial (IA) ha dejado de ser una idea futurista para convertirse en una fuerza transformadora que atraviesa todos los ámbitos, incluida la medicina. Desde sus raíces históricas —con referencias míticas como Pandora y los primeros desarrollos en el siglo XX— hasta la revolución actual de la IA generativa, esta tecnología redefine paradigmas culturales y profesionales.

Hoy, la IA se presenta como una herramienta experimental, con modelos que van desde reglas y optimización hasta aprendizaje automático, visión computacional y sistemas generativos. Su impacto es “invisible” pero profundo: baja barrera de entrada, evolución constante y capacidad para desafiar conceptos tradicionales.

Sin embargo, su avance plantea desafíos críticos: alucinaciones, plagio, sesgos, robo de información, falta de explicabilidad y dilemas éticos relacionados con privacidad y uso responsable. La pregunta “¿con quién comparto mis datos?” cobra relevancia en un contexto donde la confianza es esencial.

En medicina, la IA promete diagnósticos más precisos, optimización de tratamientos y análisis predictivo, pero exige un enfoque ético y regulado. El futuro no es reemplazar la inteligencia humana, sino aumentarla, potenciando la toma de decisiones y mejorando la calidad de vida.

DRA. MARA SINIGAGLIA

EXPOSICIÓN A HIDROCARBUROS AROMÁTICOS POLICÍCLICOS (HAPS) EN LA FABRICACIÓN DE ELECTRODOS PARA LA PRODUCCIÓN DE ALUMINIO

La fabricación de electrodos para la producción de aluminio implica procesos donde los Hidrocarburos Aromáticos Policíclicos (HAPs) representan un riesgo significativo para la sa-



Dra. Mara Sinigaglia

JEFE DE SERVICIO MÉDICO ALUAR PUERTO MADRYN

lud ocupacional. Estos compuestos, originados por combustión incompleta, están presentes en breas y alquitranes utilizados en la etapa de molienda y calcinación de ánodos, generando exposición por inhalación, contacto dérmico y, en menor medida, vía digestiva.

Los HAPs son lipofílicos, se acumulan en tejidos grasos y pueden atravesar la barrera placentaria. Su metabolización produce epóxidos capaces de interactuar con proteínas y ADN, lo que refuerza la necesidad de controles estrictos. El indicador biológico clave es el 1-hidroxipireno urinario, con un límite legal de 2 µg/gr de creatinina.

La estrategia de mitigación incluye medidas de ingeniería (presurización de cabinas, sistemas de aspiración, relocalización de áreas operativas), protocolos de higiene (uso permanente de EPP, procedimientos de buenas prácticas) y programas de salud ocupacional con campañas bianuales de biomonitoreo. Además, se implementan capacitaciones, controles de laboratorio y seguimiento personalizado para garantizar la mejora continua.

El objetivo final: lograr que el 100% del personal cumpla con los valores biológicos establecidos, consolidando una cultura preventiva que involucre a todos los niveles operativos y de gestión.



INTELIGENCIA ARTIFICIAL (IA)

EN LA GESTIÓN DE LA SALUD OCUPACIONAL



INTELIGENCIA ARTIFICIAL (AI)

en la Gestión de la Salud Ocupacional



PRESIDENTE

Dr. Germán Lozano

G



SECRETARIA

Dra. Daniela Agüero

G

El pasado 20 de octubre del corriente año, se llevó a cabo en el contexto del 29° CSO de

la SMTBA, una mesa de actividad con modalidad de simposio y conversatorio, cuyo título fue “IA en la Gestión de la Salud Ocupacional”.



Dr. Leonardo Pucheta

SUBGERENTE DE INNOVACIÓN TECNOLÓGICA APLICADA A LA PREVENCIÓN EN LA SRT. MAGÍSTER EN ÉTICA BIOMÉDICA, DR. (C) EN CIENCIAS JURÍDICAS MIEMBRO DE LA PONTIFICIA. ACADEMIA PRO VITA

Bajo la coordinación del Dr. Germán Lozano y la asistencia de la Dra. Daniela Agüero, como secretaria, cada participante abordó su eje temático. Posteriormente a las cuatro presentaciones se generó un espacio de discusión entre ellos.

El primer tema abordado, por el Dr. Leonardo Pucheta, Subgerente de innovación tecnológica aplicada a la prevención

en la SRT (Superintendencia de Riesgos del Trabajo), fue **Ecosistema Prevención 4.0 - Estándares y principios para la innovación tecnológica en el ámbito de los riesgos del trabajo**.

El doctor Pucheta se refirió a como “la Superintendencia de Riesgos del Trabajo a través de su proyecto **Prevención 4.0** está incorporando tecnologías, como la IA, para transformar la forma de cómo prevenir accidentes y enfermedades laborales,

Puntualizó las diferencias entre los actores tradicionales de la SRT y los nuevos actores del ecosistema **Prevención 4.0**. Hizo mención a las características generales de estándares técnico jurídicos

Luego intervino el Dr, Tomás Camacho García, Doctor en Medicina y Cirugía por la Universidad de Santiago de Compostela y Consultor Senior de la Fundación Occupational Risk Prevention (ORP), quien participó en mo-

dalidad virtual, desde la Ciudad de Vigo, España, y se refirió a **Algoritmos predictivos para identificar factores de riesgo**.

Describió su experiencia en el estudio del micro sueño (definido como el asesino silencioso de las carreteras) y su incidencia en la accidentología, tanto automovilísticos como en el trabajo. La mitad de los accidentes de tránsito se producen al conducir con fatiga cognitiva y aportó como dato que después de un turno de noche, el 44% de las enfermeras informaron haberse quedado dormidas al volante.

Expuso sus estudios electroencefalográficos que permitieron predecir e identificar los factores de riesgo y el monitoreo en tiempo real de los trabajadores para detectar en forma temprana la fatiga y el estrés laboral.

El Dr. Alexander Buarque, Presidente de la Asociación Paulista de Medicina del Trabajo, se refirió a la **Aplicación de la IA en los**



Dr. Angel T. Camacho García

DOCTOR EN MEDICINA Y CIRUGÍA POR LA UNIVERSIDAD DE SANTIAGO DE COMPOSTELA. ESPECIALISTA EN ANÁLISIS CLÍNICOS. CONSULTOR SENIOR DE LA ORP. JEFE SERVICIO ANÁLISIS CLÍNICOS GRUPO HOSPITALARIO VITHAS.





Dr. Alexander Buarque



MBA EN GESTIÓN ESTRATÉGICA EMPRESARIAL POR LA FUNDAÇÃO GETULIO VARGAS. PRESIDENTE DE LA ASOCIACIÓN PAULISTA DE MEDICINA DEL TRABAJO (APMT). PROFESOR EN CURSOS DE POSGRADO EN LA UNIVERSIDAD DE SÃO PAULO (USP) Y LA FACULTAD ISRAELITA ALBERT EINSTEIN.

exámenes ocupacionales y en la ergonomía.

Expuso como la IA está siendo aplicada a la ergonomía como elemento fundamental de prevención de lesiones y enfermedades vinculadas al trabajo.

A continuación, la Dra. Andrea Actis, Bioquímica y Farmacéutica, y Secretaria General del Comité de BioCiberética de la AMA, se refirió a **La IA integrada a la Salud Laboral**.

“La inteligencia artificial está transformando la salud laboral a través de la automatización de procesos operativos, sistemas de vigilancia predictiva y gestión proactiva de riesgos. Los desarrollos recientes muestran beneficios significativos en eficiencia y prevención, pero plantean desafíos críticos en privacidad, sesgo algorítmico y mantenimiento del control humano”

Destacó 6 puntos clave:

- Automatización avanzada
- Vigilancia inteligente
- Gestión proactiva
- Desafíos éticos
- Factor humano
- Evidencia emergente.

Mencionó también los beneficios y desafíos en cuanto a productividad, seguridad, costos y personal, así como la importancia de la IA en la prevención y detección de factores de riesgo.



Dra. Andrea Actis

DOCTORA Y DOCENTE UBA. SECRETARIA GENERAL DEL COMITÉ DE BIOCIBERÉTICA DE AMA. CO-DIRECTORA DE LOS CURSOS DE LA DE AMA. MIEMBRO DE LA COMISIÓN DE TRANSFORMACIÓN DIGITAL DE AMA



PROBLEMÁTICAS LEGALES EN MEDICINA DEL TRABAJO

ANÁLISIS DE CASOS REALES



PROBLEMÁTICAS LEGALES EN MEDICINA DEL TRABAJO

Análisis de casos reales



PRESIDENTE

Dra. Wanda S. Otero

ASESORA LEGAL SMTBA.



SECRETARIO

Dr. Sebastián Lombardo

MIEMBRO DE LA CD DE LA SMTBA

En el marco del 29° Congreso de Salud Ocupacional de la SMTBA se desarrolló la **Mesa de Problemáticas Legales en Medicina y Derecho del Trabajo**, un espacio central para analizar los desafíos normativos, periciales y judiciales que atraviesan la práctica de la salud ocupacional en Argentina.

La mesa fue presidida por la **Dra. Wanda Otero**, Asesora Legal de la Sociedad de Medicina del Trabajo de la Provincia de Buenos Aires y obró como secretario el **Dr. Sebastián Lombardo**, miembro de la Comisión Directiva de la SMTBA.

Contó con la participación de:

Dr. Marcelo Dalton - Asesor Legal de la Sociedad SOMETRA Comahue

Dr. Adolfo Taranto - Director de la Especialidad de Medicina del Trabajo de la Universidad Favaloro

Dr. José Ignacio Ramonet - Juez Nacional del Trabajo

Como parte del Séptimo Simposio de Austerismo Laboral, el panel abordó temas clave como la responsabilidad profesional, la creciente judicialización, los criterios pericia-



Dr. José Ignacio Ramonet

JUEZ NACIONAL DE TRABAJO



Dr. Marcelo Dalton

ASESOR LEGAL DE LA SOCIEDAD SOMETRA COMAHUE.





Dr. Adolfo Taranto

DIRECTOR DE LA ESPECIALIDAD EN UNIVERSIDAD FAVALORO

les divergentes y el marco normativo aplicable al ausentismo en las organizaciones.

Los expositores ofrecieron una perspectiva actualizada y rigurosa sobre la interacción entre medicina, derecho y gestión laboral, aportando claridad conceptual y herramien-

tas prácticas para los profesionales de la salud ocupacional. La mesa se consolidó como un espacio de referencia para comprender el impacto de la jurisprudencia reciente y los desafíos legales emergentes en el mundo del trabajo.

ASPECTOS MÁS DESTACADOS A NIVEL INTERNACIONAL EN SALUD OCUPACIONAL

ICOH. INTERNATIONAL COMMISSION
ON OCCUPATIONAL HEALTH

ICOH



ASPECTOS MÁS DESTACADOS A NIVEL INTERNACIONAL EN SALUD OCUPACIONAL

ICOH. International Commission on Occupational Health



PRESIDENTE

Dr. Adolfo Hernández

SECRETARIO NACIONAL
DE ICOH POR ARGENTINA



COORDINADOR

Dr. Claudio Taboada

PRESIDENTE DEL COMITÉ DE VISIÓN Y TRABAJO
EX MIEMBRO DE LA JUNTA DIRECTIVA DE ICOH



Espacio destacado tuvo en nuestro congreso, el dedicado a ICOH. Presidido por el Dr. Adolfo Hernández, quien además es el actual Secretario ICOH por Argentina y coordinado por el Dr. Claudio Taboada, la mencionada comisión internacional tuvo la deferente generosidad de distinguirnos con un hecho inédito, eligiendo nuestro congreso para la reunión conjunta de cinco comités científicos. En un espacio pleno de profesionalismo y estricto rigor científico, los diversos comités abordaron algunos de los aspectos más destacados nivel internacional en Salud Ocupacional.

Los comités que expusieron y sus respectivos disertantes, tanto del ámbito local como internacional fueron:

COMITE CIENTÍFICO MUJER, SALUD Y TRABAJO



Disertante *(Presencial)*

Dra. Marcela Henríquez

SECRETARIA DEL COMITÉ CIENTÍFICO



Comentarios *(Streaming)*

Dr. Igor Jesús Bello (Venezuela)

PRESIDENTE DEL COMITÉ CIENTÍFICO

COMITÉ CIENTÍFICO SALUD OCUPACIONAL PARA LOS TRABAJADORES DE LA SALUD



Disertante *(Presencial)*

Dra. Claudia de Hoyos

SECRETARIA DEL COMITÉ CIENTÍFICO



Comentarios *(Streaming)*

Dr. Acran Salmen-Navarro (USA)

PRESIDENTE DEL COMITÉ CIENTÍFICO

COMITÉ CIENTÍFICO SALUD DE LOS TRABAJADORES Y NANOMATERIALES



Disertante *(Presencial)*

Dra. Cecilia Colautti

SECRETARIA DEL COMITÉ CIENTÍFICO



Comentarios *(Streaming)*

Dra. Veruscka Leso (Italia)

PRESIDENTE DEL COMITÉ CIENTÍFICO

COMITÉ CIENTÍFICO DERMATOSIS OCUPACIONALES Y AMBIENTALES



Disertante *(Presencial)*

Dr. José Alfonso (Argentina / Noruega)

PRESIDENTE DEL COMITÉ CIENTÍFICO



Comentarios *(Streaming)*

Dra. Sonia Gaviola

MIEMBRO DEL COMITÉ CIENTÍFICO

COMITÉ CIENTÍFICO VISIÓN Y TRABAJO



Disertante *(Presencial)*
Dr. Claudio Taboadela

PRESIDENTE DEL COMITÉ CIENTÍFICO



Comentarios *(Presencial)*
Dr. Eduardo Costa Sá (Brasil)

SECRETARIO DEL COMITÉ CIENTÍFICO



nexup

Software de **Medicina Laboral**

ESPECIALISTAS EN **RIESGO LABORAL**

Te acompañamos brindándote una **atención integral** en:

- Traumatología
- Rehabilitación kinesiológica
- Medicina del trabajo
- Fisioterapia
- Terapia ocupacional
- Cirugías
- Cuidados críticos (UTI y UCO)
- Diagnóstico por Imágenes



Sedes Riesgo Laboral

Avellaneda 540, Merlo.
Lavalle 342, Ituzaingó



sanatoriodeloeste.com



apresLABORAL
MEDICINA PARA EMPRESAS

 **SANATORIO
MODELO QUILMES**

4002-2202.7203 / 011 6025 - 4369  empresas@apreslaboral.com.ar  www.apreslaboral.com.ar

 **CEMLA**

GRUPO GAMAN
25 años

Garantizá la salud y el bienestar de tu empresa



ALGUNOS DE NUESTROS SERVICIOS

- ◆ Evaluaciones psicofísicas
- ◆ Médicos en planta
- ◆ Gestión del ausentismo
- ◆ Programas de wellness
- ◆ Telemedicina
- ◆ Gestión de siniestros



 Cemla.com.ar

 4363-7600

 Bernardo de Irigoyen 1302

 Baragana 2324



OBSERVATORIOS DE SALUD LABORAL

Observatorios



OBSERVATORIOS DE SALUD LABORAL



PRESIDENTE

Dra. Soledad Müller

RESPONSABLE MÉDICA
CORPORATIVA DE MONDELEZ



PRESIDENTE

Dra. Yasmín Claros

MANAGER, HEALTH&WELLNESS LATAM
AT THE WALT DISNEY COMPANY



PRESIDENTE

Dr. Lucas Ayail



SECRETARIA

Lic. Laura Alonso

RESPONSABLE DE ENFERMERÍA EN
SALUD OCUPACIONAL · SINERGIUM BIOTECH

En este espacio, los referentes de los **Observatorios de Salud Laboral de la SMTBA** detallaron el recorrido, que, a pesar de haberse iniciado en abril de este año, ya alcanzó varios hitos y desarrollo nuevas propuestas de interés.

Definieron el propósito de los observatorios, que buscan construir conocimiento colectivo que permita cuidar mejor a los trabajadores, detallaron los objetivos, tanto generales como estratégicos y de desarrollo, explicaron la estructura, con un punto focal dentro de las compañías testigos (médico referente), un equipo técnico (análisis de datos) y la construcción de relaciones externas que generen el enlace institucional con las empresas referentes participantes.

Luego se dedicó un espacio destacado dentro de la mesa, para presentar a una de las más novedosas herramientas de la sociedad, SMTBA 360°, una serie de podcast realizados por referentes médicos de las principales industrias del país, donde se conversa en tono relajado, pero con alto rigor científico, de las generalidades de cada área industrial, así como también de las particularidades distintivas de las mismas. Se presenta-



Dr. Fernando Esquivel

GERENTE DE SALUD LATINOAMÉRICA
OESTE DE ROYAL DUTCH SHELL

podcasts, correspondientes respectivamente a *Vaca muerta y los desafíos de la salud ocupacional en la industria petrolera*, realizado





Dr. Rubén Rubio

LÍDER SUPERINTENDENTE DEL ÁREA
DE SALUD E HIGIENE DE CERRO NEGRO SA.

por el Dr. Fernando Esquivel, quien honró con su presencia el espacio del congreso y ***Riesgos, prevención y el rol del médico del trabajo en la industria del gas***, desarrollado por el Dr. Julian Cukier, también distinguiendo a la mesa con su presencia. Se cerró este momento con el anticipo del episodio 3, ***Laboratorios Industriales***.

La presentación de los colegas presidentes de la mesa culminó el detalle de los próximos



Dra. Marta Prado

JEFA DEL SERVICIO MÉDICO
DEL LABORATORIO ELEA

pasos y visión futura para el 2026, dando entonces lugar a la disertación de los Dres. Fernando Esquivel, Rubén Rubio y Marta Prado quienes con brillantes exposiciones, reforzaron algunos conceptos y enfatizaron la importancia de llevar adelante este tipo de iniciativas innovadoras para la jerarquización de nuestra especialidad, lo cual redundará en una mejor y más cuidada salud para la población trabajadora.

E-POSTER CIENTÍFICOS

E-POSTERS PRESENTACIÓN Y GANADORES

ELEGÍ LA TEMÁTICA DE LOS
E-POSTER PARA EL 30ºCSO



E-Posters



E-POSTERS

Presentación y ganadoress



PRESIDENTE

Dra. Anabella D'Albo Galassi



SECRETARIA

Dra. Mariela Franchini

Espacio destacado en nuestro congreso tuvo la presentación de E-posters. Una convocatoria que supero la de ediciones anteriores, donde se presentaron trabajos de altísima calidad y rigor científico, que obligaron a un jurado, compuesto por referentes indiscutidos en nuestra especialidad, a una ardua tarea a la hora de elegir a los ganadores. Los posters que concursaron y estuvieron expuestos en los tótems digitales del congreso para poder ser leídos por nuestro auditorio fueron:

- Prevención cardiovascular en trabajadores de la Industria del petróleo y gas.
- Análisis retrospectivo de la salud de usuarios en policlínicas de medicina laboral de un prestador integral de salud privado en Montevideo, 2024. (Uruguay).
- Diagnostico y manejo de la disfonía en el entorno laboral. ¡No silencies tu voz!
- ¿Puede el estrés financiero afectar la productividad?:Evidencia desde la salud ocupacional.
- Salud de la mujer en el ámbito laboral: Cada consulta, un día ganado.
- Impacto del Programa Salud y Mujer. YPF en la pesquisa temprana de tumores ginecológicos.
- Fortaleciendo la seguridad alimentaria laboral: impacto de la capacitación a nutricionistas y herramientas de auditoría en comedores de empresas.
- Manejo fonoaudiológico en politraumatismo facial. Reporte de caso.

JURADO



PRESIDENTE
Dr. Javier Blois



Dr. Adolfo Taranto



Dra. Lilian Capone



Dr. Jose Ignacio Mendez Campos

- Metales Pesados en Matrices Biológicas – Cuantificación con ocasión de un Trabajo en Chile. (Chile).
- Exámenes de salud en el ámbito laboral: La prevención salva vidas.
- Teletrabajo y reinserción laboral post quirúrgica: Desafíos en el control de ausentismo. A propósito de un caso.
- El impacto de abordar la salud mental de manera interdisciplinaria en el personal de sepelios de la Sociedad Cooperativa Popular Limitada de Comodoro Rivadavia, Chubut.
- Técnica de colgajo microquirúrgico vas-

cularizado de hemisóleo interno + Técnica de Masquelet para déficit de cobertura en fracturas expuestas de pierna gustillo IIIB. Reporte de un caso.

- Fijación única de arco posterior pélvico en paciente con riesgo aumentado de complicaciones.
- Plan de Respuesta ante la Emergencia en la Industria del Gas.
- Análisis de Indicadores de salud laboral en Trabajadores de Área Operativa de una Empresa de energía.
- Sutura meniscal en pacientes de ART.

El detalle de los posters premiados es:

- **Primer premio:** ¿Puede el estrés financiero afectar la productividad?: Evidencia desde la salud ocupacional. Eliana Maite Touceda.
- **Segundo puesto:** Salud de la mujer en el ámbito laboral: Cada consulta, un día ganado. Equipo de Salud de YPF: Silvia Salaz, Miryam Marinelli, Xiomara Bellon Donorio, Magna Maidana, Sofia Ebressy.
- **Tercer puesto:** Prevención Cardiovascular en Trabajadores de la Industria del Petróleo y Gas. Equipo de Salud de YPF: Analía Romano, Mariano Herrero, Julio Arijón Funes, Ricardo Zarzur, Mariana Euti.

Felicitaciones a los ganadores y a todos los colegas que participaron, sumando calidad a nuestro congreso con sus trabajos de investigación.

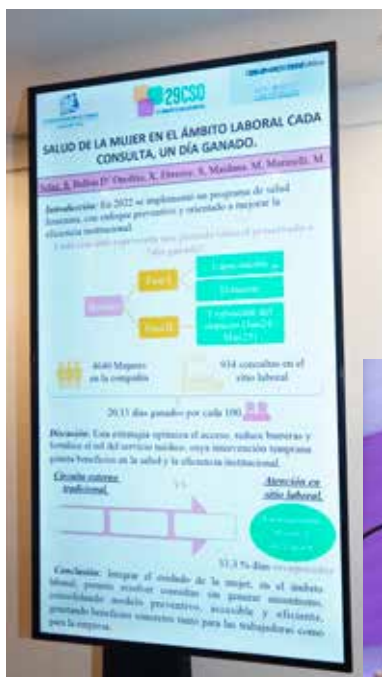

MARTES
21/10/2025

Mesa Federal

MESA FEDERAL DE MEDICINA DEL TRABAJO



MESA FEDERAL *de Medicina del Trabajo*



PRESIDENTE
Dra. Mariana Euti

Con la presidencia de la Dra. Mariana Euti, tuvo lugar uno de los segmentos mas extensos y destacados de nuestro congreso. Con el sentido federal que caracteriza a nuestra Sociedad, expositores, referentes regionales en la especialidad acercaron temas de interés, acercando con sus ponencias las particularidades que son propias a la hora de hablar de Salud Ocupacional en las distintas regiones de nuestro país.

Expusieron el **Dr. Oscar Falcon (Buenos Aires)**, **Dr. Jorge Munafó (Noreste)**, **Dr. Federico Montivero (Noroeste)**, **Dr. Julio Arijón (Cuyo)**, **Dr. Javier Geller (Patagonia)** y **Dr. Manuel Villarreal / Dr. Santiago Dolce (Centro)**.

Acercamos como ejemplo, el resumen de dos de las mencionadas exposiciones.

PERFIL SOCIOLABORAL Y RIESGOS EN LA PATAGONIA ARGENTINA (DR. JAVIER GELLER)

El análisis integral de las provincias patagónicas (Chubut, Santa Cruz y Tierra del Fuego) revela un perfil geográfico, cultural y económico con riesgos laborales particulares que requieren programas de vigilancia epidemiológica focalizados. La identidad regional se distingue por la herencia de los pueblos originarios y la influencia de inmigrantes, forjando un fuerte espíritu pionero y la figura del "gaucho patagónico."

Geografía y Clima por Provincia (Riesgos Ambientales):

Las condiciones climáticas extremas y variables son un factor relevante para la salud ocupacional:



BS. AS.

Dr. Oscar Falcón

CONSULTOR DE SALUD OCUPACIONAL PARA ARGENTINA DE INTERNATIONAL SOS.



NEA

Dr. Jorge Munafó

SUPERINTENDENTE DE SALUD OCUPACIONAL Y PREVENCIÓN DE RIESGO EN SSRMINING PUNA

CHUBUT:

Costa y Meseta: Clima árido y semiárido, seco y ventoso, con grandes variaciones térmicas diarias.

Cordillera: Clima montañoso, frío y húmedo, con abundantes nevadas invernales.

SANTA CRUZ:

Este y Centro: Clima árido a semiárido con bajas temperaturas y gran amplitud térmica. Predominan vientos intensos y constantes del oeste y sudoeste.

Zona Andina: Clima frío y húmedo con abundantes precipitaciones, mayormente nieve en invierno.

TIERRA DEL FUEGO:

Norte (Río Grande): Estepa semiárida y ventosa.

Sur y Cordillera (Ushuaia): Clima más húmedo y frío, dominado por la Cordillera de los Andes.

Sectores industriales y concentración laboral

La economía patagónica se sustenta en gran medida en tres sectores, generando una alta concentración de empleo y riesgos específicos:

Provincia	Sector Predominante	Impacto Económico	Actividades Clave
Chubut	Hidrocarburos	40% a 60% del Producto Bruto Geográfico provincial.	Extracción de petróleo y gas, yacimientos en Golfo San Jorge.
Santa Cruz	Minería Metalífera	15% a 25% del PBI provincial.	Extracción de oro (56% del total nacional) y plata (74% del total nacional), procesamiento de minerales y exportación.
Tierra del Fuego	Industria Manufacturera	Concentrada en Río Grande por la Ley 19.640 de promoción industrial.	Fabricación de electrónicos, electrodomésticos, textiles, confecciones y productos plásticos.



CENTRO

Dr. Manuel Villarreal

MÉDICO AUDITOR DE PREVENCIÓN ART, SANCOR SEGUROS, CLÍNICA MAYO



CUYO

Dr. Julio F. Arijon Funes

MÉDICO COORDINADOR DOWNSTREAM YPF S.A. MENDOZA

Análisis del Mercado Laboral (Medicina del Trabajo)

La distribución de la Población Económicamente Activa (PEA) y la participación del empleo público son factores clave para planificar servicios de medicina laboral:

Provincia	PEA (aprox.)	Empleo Directo en Sector Principal	Participación Laboral en Sector Principal	Empleo Público (%)	Empleo Público (por c/ 1.000 hab.)
Chubut	218.000 personas	10.000 - 15.000 (Hidrocarburos)	23%	20%	68
Santa Cruz	120.000 - 130.000 personas	8.000 - 10.000 (Minería)	25% - 28%	41%	114
Tierra del Fuego	91.000 personas	10.000 - 15.000 (Industria)	36%	27%	128

REGIÓN CENTRO: TUCUMÁN, SANTIAGO DEL ESTERO, CORDOBA, SANTA FE Y LA PAMPA.

Características relevantes de la región:

Tucumán:
1.731.820 habitantes (INDEC, 2022).

Geografía: sierras húmedas al oeste y llanuras fértiles al este. El clima predominante es subtropical.

Santiago del Estero:
1.060.906 habitantes (INDEC, 2022).

De baja densidad poblacional, con vastas llanuras dedicadas a la agricultura extensiva y forestal. El clima predominante es semitropical.

Córdoba:
3.840.905 habitantes (INDEC, 2022).



Dr. Javier Geller

SUPERINTENDENTE DE SALUD E HIGIENE OCUPACIONAL
EN MINERA SANTA CRUZ

Combina sierras y llanuras productivas, con una sólida base industrial y tecnológica. El clima predominante es templado.

Santa Fe:

3.544.908 habitantes (INDEC, 2022).

Santa Fe presenta climas diferenciados, en el norte tiene las características chaqueñas con clima cálido y en el área sur prevalece un clima templado con características pampeanas.

La Pampa:

361.859 habitantes (INDEC, 2022).

De baja densidad poblacional, el clima predominante en la Pampa es el clima templado, caracterizado por veranos cálidos e inviernos frescos.



Dr. Santiago Dolce

Industrias predominantes y/o más importantes:

Tucumán: agroindustria azucarera y citrícola.

Santiago del Estero: explotación forestal, agricultura extensiva y ganadería bovina y caprina.

Cordoba: es uno de los principales polos agrícolas del país y el segundo polo industrial de país después de Buenos Aires.

Santa Fe: Su estructura productiva combina un fuerte sector agroindustrial, una importante base industrial y un creciente desarrollo de servicios logísticos.

La Pampa: producción agropecuaria mixta.



Dr. Federico Montivero

MÉDICO ESPECIALISTA EN MEDICINA LABORAL Y TOXICOLOGÍA

Industria citrícola en Tucumán:

Tucumán es el mayor productor y exportador mundial de limón y sus derivados industriales (jugos, aceites esenciales, cáscaras deshidratadas). La actividad ocupa más de 50.000 hectáreas cultivadas, genera cerca de 30.000 empleos directos e indirectos y representa más del 80 % de la producción nacional.



PRESENTACIÓN DE TRABAJOS CIENTÍFICOS

CARRERA DE ESPECIALIZACIÓN EN
MEDICINA DEL TRABAJO DE LA PONTIFICIA
UNIVERSIDAD CATÓLICA ARGENTINA



PRESENTACIÓN DE TRABAJOS CIENTÍFICOS

*Carrera de Especialización en Medicina del Trabajo
de la Pontificia Universidad Católica Argentina*



PRESIDENTE

Dr. Claudio Taboadela



COORDINADOR

Dr. Fernando Morales



COORDINADOR

Dr. Santiago Aldaz

Presidido por el Prof. Dr. Claudio Taboadela y coordinado por los Dres. Fernando Morales y Santiago Aldaz, todos ellos parte del Cuerpo Docente de la Carrera de Especialización en Medicina del Trabajo de la Pontificia Universidad Católica Argentina, se llevó a cabo el espacio ya tradicional en nuestro congreso, de presentación y premiación de trabajos científicos de alumnos y egresados de la mencionada casa de estudios. Los trabajos presentados, todos ellos destacados por un alto nivel científico fueron:

- 1) Astenopía ocupacional
Dra. Verónica Giordano
- 2) Trabajo en espacios confinados, principales riesgos y su prevención
Dra. Soledad Cavana
- 3) Enfermedades Profesionales por exposición a vibraciones segmentarias transmitidas al miembro superior
Dr. Ramiro Leguisamo
- 4) Prevención de riesgos biológicos en odontólogos de Argentina
Dra. Gabriela Meléndez
- 5) Exposición ocupacional a la radiación UV y cáncer de piel.
Dra. Mercedes Provasi

- 6) Implicancias de la utilización de las pantallas de visualización de datos en la Salud de los trabajadores

Dr. Lucas Sotomayor

- 7) Ántrax por exposición ocupacional, factores de riesgo y prevención

Dra. Danila Martínez Gnisci

- 8) Aspectos médico-laborales del buceo profesional

Dr. Nicolás Montes de Oca

Luego de un minucioso trabajo de estudio y selección, los trabajos distinguidos fueron:

Premio Bernardino Ramazzini fue otorgado al Dr. Ramiro Leguisamo por su trabajo "Enfermedades profesionales por exposición a vibraciones segmentarias transmitidas al miembro superior".

La primera mención fue otorgada a la Dra. Verónica Giordano por su trabajo "Astenopía ocupacional"

Segunda mención al Dr. Nicolás Montes de Oca por su trabajo "Aspectos médico-laborales del buceo profesional."

A todos ellos, queridos colegas, nuestras sinceras felicitaciones.



PRIMERA MENCIÓN ESPECIAL
ASTENOPÍA OCUPACIONAL
DRA. VERÓNICA GIORDANO



PREMIO BERNARDINO RAMAZZINI AL MEJOR TRABAJO CIENTÍFICO

ENFERMEDADES PROFESIONALES POR EXPOSICIÓN A VIBRACIONES
SEGMENTARIAS TRANSMITIDAS AL MIEMBRO SUPERIOR

DR. RAMIRO LEGUISAMO



SEGUNDA MENCIÓN ESPECIAL

ASPECTOS MÉDICO-LABORALES DEL BUCEO PROFESIONAL

DR. NICOLÁS MONTES DE OCA

ART

ART

ASEGURADORAS DE RIESGOS DE TRABAJO



ART

ASEGURADORAS DE RIESGO DE TRABAJO



ART

Aseguradoras de Riesgos de Trabajo



PRESIDENTE

Lic. Mara Bettioli

ECONOMISTA. PRESIDENTE DE LA UNIÓN DE
ASEGURADORAS DE RIESGOS DEL TRABAJO

La Mesa de Aseguradoras de Riesgos del Trabajo (ART) formó parte del programa central del 29° Congreso de Salud Ocupacional de la SMTBA, realizado los días 20 y 21 de octubre en el Hotel Buenos Aires Marriott, Ciudad Autónoma de Buenos Aires. Bajo la conducción de la Lic. Mara Bettioli, presidenta de la Unión de Aseguradoras de Riesgos del Trabajo (UART), y con la participación del Dr. Guillermo Meneguzzi, gerente de La Segunda ART y miembro de la Mesa Ejecutiva de la UART, el panel reunió a referentes del sistema como Maria Laura Calí, directora ejecutiva de Sel Consultores junto a Lucas Catagnola Coordinador del área de sistemas de información de la UART, para debatir el presente y futuro de los riesgos del trabajo en Argentina.

La mesa se estructuró como una instancia de diálogo técnico y estratégico entre aseguradoras y equipos de salud ocupacional, con eje en: la prevención y gestión de la siniestralidad, la judicialidad y su impacto en los costos del empleador, la sostenibilidad financiera del sistema, y el rol de las ART como aliadas de las empresas en la construcción de entornos laborales seguros y saludables.

En conjunto, la Mesa de ART se consolidó como un espacio de referencia dentro del Congreso, aportando una mirada actualizada, crítica y propositiva sobre los desafíos del sistema de riesgos del trabajo y su articulación con la Medicina del Trabajo y la Salud Ocupacional.



Guillermo Meneguzzi

GERENTE DE
LA SEGUNDA ART



María Laura Calí

SOCIÓLOGA.
DIRECTORA EJECUTIVA DE SEL CONSULTORES



Luca Castagnola

COORDINADOR DEL ÁREA DE
SISTEMAS DE INFORMACIÓN EN LA UART

CURSO VALORACIÓN DEL DAÑO CORPORAL

PONTIFICIA UNIVERSIDAD
CATÓLICA ARGENTINA



DIRECTOR
Dr. Claudio Taboadela



CO-DIRECTOR
Dr. Juan Martín Motti



COORDINADORA
Dra. María Cristina Pantano

CURSO VALORACIÓN DEL DAÑO CORPORAL

Pontificia Universidad Católica Argentina

En otro espacio clásico en nuestros congresos, el tercer día del evento estuvo exclusivamente dedicado al Curso del Daño Corporal. Dirigido por el Dr. Claudio Taboadela, Co - Dirigido por el Dr. Juan Martín Motti y Coordinado por la Dra. Cristia Pantano, se llevó adelante, en jornada completa, este espacio que tuvo dos bloques científico-académicos:

NUEVO BAREMO. DECRETO 549/25

CUERPO DOCENTE:

Dr. Juan Martín Motti
Dr. Ariel Raso
Dr. Ariel Bermúdez
Dr. Santiago Aldaz

Durante una intensiva exposición de cuatro horas, se conversó en profundidad sobre el decreto 549/25 que sustituye el Anexo I del Decreto 659/1996 por una nueva "Tabla de Evaluación de Incapacidades Laborales". Su objetivo es actualizar y modernizar los criterios de evaluación, lograr mayor uniformidad en las pericias y asegurar un trato equitativo para los trabajadores.

Impacto esperado: Reducción de litigiosidad por mayor objetividad y uniformidad; Revisión estratégica de casos pendientes por parte de abogados y ART; Posibles debates sindicales sobre si la nueva tabla reduce porcentajes indemnizatorios (por ejemplo, se elimina el dolor como factor de ponderación).

Tal decreto entrará en vigor a partir de febrero de 2026 y se aplicará a todos los casos sin dictamen definitivo. El uso del baremo es obligatorio para las Comisiones Médicas y el fuero judicial. El decreto también promueve la creación de Cuerpos Médicos Forenses especializados en las provincias, de allí la importancia de esta detallada exposición, donde

expertos en el tema abordaron las implicancias prácticas de la resolución, así como también el análisis de ventajas e incluso controversias planteadas sobre el mencionado decreto.

GONIOMETRÍA

CUERPO DOCENTE:

Dr. Claudio Taboadela
Dr. Juan Martín Motti
Dr. Fernando Morales
Dr. Santiago Aldaz
Dr. Leandro Maldacena

Este año se volvió a ofrecer el curso práctico de goniometría, debido al renovado interés que despierta el mismo, entre el auditorio de nuestro congreso. Durante cuatro horas se capacitó en el uso de esta fundamental herramienta de evaluación.

La goniometría es una herramienta fundamental en la medicina laboral porque permite medir el rango de movimiento articular de manera objetiva y cuantitativa. Su importancia radica en varios aspectos entre los que podemos destacar: Evaluación funcional del trabajador, Prevención y vigilancia de la Salud, Seguimiento del proceso de rehabilitación de lesiones y/o enfermedades profesionales, Determinación de aptitud laboral, Fuente de base legal y argumental.

En el contexto actual, donde las enfermedades osteomusculares representan una de las principales causas de ausentismo y discapacidad laboral, un especialista en Salud Ocupacional debe manejar herramientas que garanticen una evaluación completa y confiable, la goniometría es parte de las habilidades clínicas esenciales para abordar una adecuada ponderación del daño corporal en accidentes y enfermedades profesionales.

HACIA EL 30° CONGRESO DE SALUD OCUPACIONAL DE LA SMTBA



HACIA EL 30° CONGRESO DE SALUD OCUPACIONAL DE LA SMTBA

Dra. Alba Zito, Dra. Mariana Euti, Dra. Soledad Müller

PRESIDENTES DEL 30° CONGRESO DE SALUD OCUPACIONAL DE LA SMTBA, 2026

La Sociedad de Medicina del Trabajo de la Provincia de Buenos Aires (SMTBA) se prepara para vivir un nuevo capítulo en su trayectoria institucional con la llegada del 30° Congreso de Salud Ocupacional, un espacio que históricamente ha reunido a profesionales, especialistas e instituciones comprometidas con la promoción y protección de la salud de los colaboradores.

A 43 años de la fundación de nuestra Sociedad, el 13 de noviembre de 1982, reconocemos el legado de quienes dieron forma a la SMTBA desde sus inicios. Sus principios —el rigor científico, la ética profesional y la construcción colectiva del conocimiento— continúan guiando nuestro crecimiento, aun cuando los desafíos del mundo laboral se transforman con mayor rapidez que nunca.

Es en este contexto donde el 30° Congreso adquiere una relevancia especial: no solo celebra una continuidad histórica, sino que abre las puertas a una etapa orientada a la gestión moderna, la innovación y la mirada estratégica hacia el futuro del trabajo.

30° Congreso de Salud Ocupacional

***Un punto de encuentro
para pensar lo que viene***

El 30 CSO propone un espacio para conectar, inspirarse y repensar la práctica cotidiana desde una perspectiva que integra gestión, innovación y una participación más activa en la construcción de entornos de trabajo seguros, saludables y sostenibles.

Celebrar 30 ediciones significa honrar un camino recorrido, pero también asumir el desafío de avanzar hacia una etapa más sólida, más estratégica y más alineada con las transformaciones del mundo del trabajo.

Muy pronto se darán a conocer los ejes, invitados y actividades que formarán parte de esta edición. Lo que sí podemos adelantar es que será una oportunidad única para proyectar el futuro de nuestra especialidad.

El 30° Congreso no solo mira lo que hicimos.

Un Congreso pensado para acompañar lo que viene

Esta edición número 30 aspira a ofrecer un espacio plural, dinámico y participativo que permita:

- fortalecer la comunidad profesional,
- promover nuevas miradas y enfoques,
- integrar la gestión con el conocimiento técnico,
- impulsar la innovación en todas sus dimensiones,
- y acompañar la evolución del trabajo y de la Salud Ocupacional en la Argentina y la región.

Las próximas comunicaciones irán revelando la estructura definitiva de esta edición. Por ahora, la invitación es simple pero profunda: sumarse a un Congreso que abre puertas, que escucha y que mira hacia adelante



RESUMEN EN IMÁGENES













SOCIEDAD DE MEDICINA DEL TRABAJO
DE LA PROVINCIA DE BUENOS AIRES
ARGENTINA









ISL

Medicina Empresarial



MEGAH

MEDICINA LABORAL



M O N T E B I O



**JORNAL
SALUD**

Gestión de Servicios Médicos

Nationalmed

Una empresa del Grupo **Nationalbrokers**

VORAN

CALZADO DE SEGURIDAD



DEPORTIVAS.
CÓMODAS.
SEGURAS.

Infinergy®

Made With
Infinergy®
by BASF

ESCANEA EL QR
Y CONOCÉ MÁS



IRT

—IN COMPANY—



Experimentá in-situ toda la calidad de nuestros servicios en el marco de un modelo de atención 100% a medida.

Contamos con **Unidades Médicas Móviles y Modulares propias** que nos permiten emplazar nuestras prestaciones dentro de los Parques Industriales o en las instalaciones de nuestros clientes.

Por qué elegimos

- ✓ Exámenes de Salud
- ✓ Control de Ausentismo
- ✓ Servicio Médico
- ✓ Capacitaciones

CONTACTANOS
Departamento Comercial
☎ +54 9 341 340 8134
✉ info@irt.com.ar



Servicio Médico.

Centro de Operaciones Bs. As.

☎ 011 5274 1441
✉ bsas@irt.com.ar
📍 Hurlingham 4049 Pista 2, CABA

Sede CABA

☎ 011 5274 1441
✉ bsas@irt.com.ar
📍 Rivadavia 1125

Sede Campana

☎ 0349 207868
✉ campana@irt.com.ar
📍 Rawson 613



Servicios de salud para empresas e instituciones

- Consultorio médico y enfermería en planta
- Exámenes de salud
- Interconsultas con especialistas
- Campañas de vacunación
- Cursos de Primeros Auxilios y RCP
- Desfibriladores (DEA)
- Zona Cardio Activa
- y mucho más!

masvida.com.ar

0800 888 8432

contacto@masvida.com.ar

[masvidaessalud](#)

[Mas Vida es Salud](#)

[Mas Vida](#)





Belgrano 964
Medicina Laboral S.A.



Centro Médico Integral
Fitz Roy



Instituto del Trabajador
SALUD OCUPACIONAL | ZARATE Y CAMPANA

la segunda
SEGUROS





**MAS VIDA SALUD
S.A.**

Somos una compañía de salud integral con fuerte presencia en el ámbito de la medicina laboral. Brindamos soluciones adaptadas a las necesidades de cada empresa, con servicios que abarcan desde consultorios médicos y de enfermería en planta, capacitaciones, campañas de vacunación, instalación de desfibriladores (DEA), zona cardioactiva, y charlas saludables, hasta reportes e información clave para la toma de decisiones en el área de RR.HH. Contamos además con el respaldo de una estructura médica de emergencias 24/7, traslados sanitarios y servicios de internación domiciliaria, lo que nos permite acompañar a las organizaciones de forma integral, tanto en la prevención como en la atención médica directa de sus colaboradores.



www.masvida.com.ar
contacto@masvida.com.ar
 0800 888 8432 (VIDA)
 +54 9 11 7613-6951
 @masvidaessalud
 Mas Vida Es Salud
 Más Vida



APRES S.A.

El Departamento de Medicina Laboral de APRES S.A., cuenta con 40 años de trayectoria manteniendo la misma vocación de brindar servicios de calidad a nuestros asociados al igual que lo venimos haciendo desde nuestros inicios. Estos últimos 20 años, bajo la dirección del Sr. Damián R. Eizner, hemos logrado alcanzar los más altos niveles de reconocimiento y prestigio en la especialidad atendiendo las necesidades de cientos de empresas asociadas, contando hoy con una nómina de más de 300 clientes y siendo también uno de los más importantes prestadores médicos de las Aseguradoras de Riesgos del Trabajo en todo el territorio nacional.



www.apreslaboral.com.ar
empresas@apreslaboral.com.ar
medicinalaboral@sanatoriodeloquilmes.com
 +54 11 4002 2204.
 +54 9 11 6025-4369
 apressalud



AVAIN SISTEMAS

Software de Salud Ocupacional, una solución tecnológica diseñada específicamente para fortalecer la gestión de Seguridad y Salud Ocupacional en su empresa. Optimiza tareas, centraliza la información crítica y brinda análisis precisos para una toma de decisiones estratégica.



www.avainsistemas.com.ar
info@avainsistemas.com.ar
 +54 0353 452 4958
 +54 0353 417 3938
 avainsistemas
 avainsistemas



**Belgrano 964
Medicina Laboral S.A.**

BELGRANO 964 MEDICINA LABORAL S.A.
 La empresa de medicina laboral más completa del país.



www.medicinalaboralsa.com.ar
info@medicinalaboralsa.com.ar
 +54 11 4280 9000
 +54 9 11 4365 0231
 medicinalaboral_
 BELGRANO 964 MEDICINA LABORAL S.A.
 BELGRANO 964 MEDICINA LABORAL S.A.



CEMLA

Centro especializado en evaluaciones psicofísicas y medicina laboral
 con 60 años de trayectoria.



<https://www.cemla.com.ar>
contacto@cemla.com.ar
 4363-7600
 cemla.ar
 cemla.ar
 CEMLA - evaluaciones psicofísicas



CLÍNICA MONTE GRANDE





DIENST CONSULTING S.A.

Nos dedicamos a servicios médicos y laborales corporativos para empresas y organismos de gobierno. Con una cobertura total de la Provincia de Buenos Aires y principales capitales del país. Utilizando innovaciones tecnológicas en la Gestión, Procesamiento y Organización de Datos. Nuestra misión es brindar el mejor Servicio Médico, Jurídico y Tecnológico en la prestación de Medicina del Trabajo a nivel nacional generando la mayor eficiencia de los recursos, con una trayectoria de 30 años en el rubro.



sitio.dienst.com.ar/
contacto@dienst.com.ar
011 15 2662 0242
+54 9 11 2662-0242
dienstconsulting
dienst-consulting-tecnologia-en-salud



CENTRO MÉDICO INTEGRAL FITZ ROY

Institución líder en salud ocupacional desde hace más de 50 años. Especializado en Accidentología y Medicina Laboral. Cuenta con un Centro Médico Integral de alta complejidad en CABA, una sede en Zona Norte y con un equipo multidisciplinario de profesionales. Realiza exámenes preocupacionales, gestiona el ausentismo laboral y ofrece el Servicio Integral de Medicina Laboral.



www.cmifitzroy.com.ar
cac@cmifitzroy.com.ar
11 4778 5500
+ 54 9 11 5578 5500
centromedicofitzroy
cmifitzroy
cmifr



Instituto del **Trabajador**
SALUD OCUPACIONAL | ZARATE Y CAMPANA

INSTITUTO DEL TRABAJADOR, IDT SALUD OCUPACIONAL

Nos dedicamos a atender las necesidades de todos los trabajadores, brindando atención médica especializada a través de un equipo multidisciplinario de expertos enfocados en garantizar experiencias de usuario altamente satisfactorias. Con sede en Zárate y Campana, somos el prestador especializado en Medicina del Trabajo con mayor cobertura de la zona.



www.idtsalud.com.ar
prestaciones@idtsalud.com.ar
+54 9 3487 228833
idt-salud-ocupacional-instituto-del-trabajador/



MEDICINA PARA EMPRESAS SA.

Con más de 45 años de experiencia en Argentina, somos líderes en Medicina Laboral, protegiendo el Capital Humano de nuestros clientes, su activo más valioso. Operamos en todo el país con 7 sucursales y tecnología de gestión avanzada. Ofrecemos servicios de medicina del trabajo respaldados por un equipo de aproximadamente 700 profesionales, y una estructura de gestión diseñada para satisfacer estratégicamente las necesidades de salud de nuestros clientes.



www.irt.com.ar
irt@irt.com.ar
0810-122-1221
+54 9 3413 46-0134
@irtmedicinalaboral
/RTMedicinaLaboral
irt-medicina-para-empresas



ISL MEDICINA EMPRESARIAL

Somos especialistas en brindar soluciones integrales de Medicina Laboral. Nuestra misión es mejorar la salud ocupacional, reducir el ausentismo y aumentar la productividad en las empresas, mientras promovemos entornos de trabajo seguros y motivadores.



www.isl.com.ar
info@islarg.com.ar
+54 11 2152-5444/45
+54 9 11 4969 4848
@islsalud
ISL Medicina Empresarial



JORNAL SALUD

Consultorios Médicos In Company y Servicios Médicos Integrales



www.jornalsalud.com
contacto@jornalsalud.com
1125567701
+54 9 1125567701
jornal-salud/



LA SEGUNDA
Seguros



MEGAH SRL.

Agregamos valor al vínculo entre las empresas y sus colaboradores, brindando soluciones integrales para el cuidado de la salud, abarcando todas las especialidades médicas y servicios de salud ocupacional. El profesionalismo, experiencia y compromiso de nuestro equipo nos permite brindar un servicio diferencial y de calidad a nuestros clientes. Contamos con cobertura nacional, estudios, 100% digitalizados y un centro médico con modernas instalaciones y equipamiento de última generación. Trabajamos para mejorar la salud de su empresa.



www.megah.com.ar/
presupuestos@megah.com.ar
011 4371-5764/7446
+54 9 11 2288-7089
[megah.centromedico](https://megah.centromedico.com.ar)
[megahsrl](https://megahsrl.com.ar)
[megahml](https://megahml.com.ar)



MONTEBIO S.R.L.



www.montebio.com.ar/
info@montebio.com.ar
+54 11 5263 7700
+54 9 11 6508-1559
[montebio](https://montebio.com.ar)



NATIONAL MED

La empresa de Medicina Laboral del Grupo National Brokers, con 35 años de experiencia y cobertura nacional. Un equipo de profesionales apasionados por la mejora continua y la gestión eficiente. Nuestro compromiso es ir siempre un paso adelante. Asistimos y gestionamos las necesidades vinculadas a la salud ocupacional, analizando las contingencias del ausentismo laboral y proponiendo acciones correctivas y preventivas.



nationalmed.com.ar
info@nationalmed.com.ar
0810 345 6633
+54 9 11 6236-1547
[nationalmedarg](https://nationalmedarg.com.ar)



NEXUP HEALTHTECH SAS

Nexup es la plataforma todo en uno en la nube para salud ocupacional que reúne en un mismo lugar historia clínica electrónica y emisión de recetas digitales.



<https://nexuphealth.com/soluciones-salud-ocupacional/>
contacto@nexuphealth.com
11 2254-8397
+54 9 11 2254-8397
nexup.latam/
Nexup.latam
[nexuplatam/](https://nexuplatam.com)



PRO-MEDIAR

Brinda servicios, en todo el país, de: Medicina Legal, Gestión de Sinistros, Auditoría Médica, Prevención, Medicina del Seguro.



www.pro-mediar.com.ar
info@pro-mediar.com.ar
+54 9 11-2354-1899
+54 9 11-2354-1899
[Pro-Mediar](https://Pro-Mediar.com.ar)



SALUD OCUPACIONAL SUR

Especialistas en Medicina laboral

Somos una organización con más de 35 años de experiencia en prevención, protección y atención sanitaria del trabajador

-  www.saludocupacionalsur.com.ar/
-  ventas@saludocupacionalsur.com.ar
-  4259-9616
-  +54 9 11 2522 2233
-  Salud Ocupacional Sur
-  Salud Ocupacional Sur
-  Salud Ocupacional Sur



SANATORIO DEL OESTE





SANATORIO DEL OESTE

Somos un sanatorio de alta complejidad comprometido en brindar un servicio de atención médica efectiva y de calidad. Buscamos satisfacer las necesidades de nuestra comunidad promoviendo, de manera permanente, la mejora en la atención, la seguridad del paciente y los estándares de calidad.

-  sanatoriodeloeste.com
-  +54 11 5068 9100
-  +54 9 11 6180 4150
-  sanatoriodeloeste
-  Sanatoriodeloeste
-  Salud Ocupacional Sur

VORAN

VORAN - Calzado de Seguridad

-  voran.com.ar
-  calzadovorán
-  calzadovorán
-  @VoránTv